ДЕПАРТАМЕНТ ЗДРАВООХРАНЕНИЯ И ФАРМАЦИИ
ЯРОСЛАВСКОЙ ОБЛАСТИ
Государственное бюджетное учреждение здравоохранения
«Ярославская областная клиническая туберкулезная больница»

П Р И К А З

«13» июня 2023г. № 147

«Об утверждении структуры
ГБУЗ ЯО «ЯОКТБ»

В соответствии с пунктом 5.4 Устава государственного бюджетного учреждения здравоохранения Ярославской области «Ярославская областная клиническая туберкулезная больница» (далее – Устав), а также внесением изменений №1 в пункты 1.4 и 1.9 Устава от 13.06.2023г.

П Р И К А З Ы В А Ю:

1. Отменить действие приказа от 01.04.2019г. № 30 «Об утверждении структуры ГБУЗ ЯО «Ярославская областная клиническая туберкулезная больница».

2. Утвердить структуру ГБУЗ ЯО «ЯОКТБ» согласно приложению №1 .

3.1. Всем заместителям главного врача по лечебной работе, начальникам и заведующим структурными подразделениями ГБУЗ ЯО «ЯОКТБ» ознакомить с настоящим приказом подчиненных работников в срок до 01.07.2023г.

3.2. Выполнить предусмотренные действующим законодательством мероприятия, связанные с реализацией настоящего приказа.

4. Контроль за исполнением настоящего приказа оставляю за собой.

5. Приказ вступает в силу со дня подписания.

Главный врач А.С. Виноградова

Исполнитель:
Зав.организационно-методическим отделом
Дратцева Т.Н.

Приложение 1
к приказу ГБУЗ ЯО «ЯОКТБ»
от 13.06.2023г. №147

Структура ГБУЗ ЯО «ЯОКТБ»

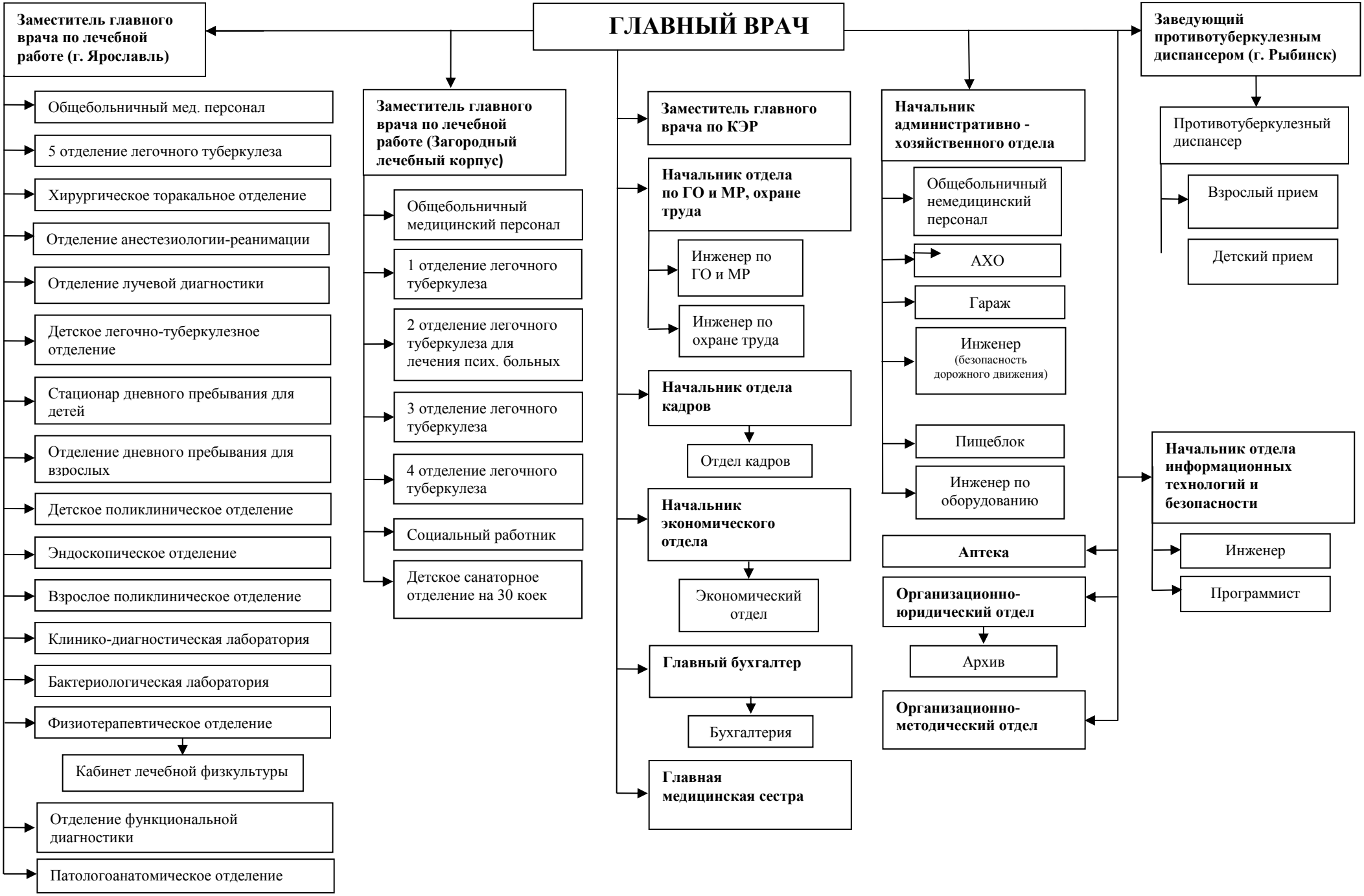

Лист ознакомления с приказом
ГБУЗ ЯО «ЯОКТБ»
От 13.06.2023г. № 147
(«Об утверждении управленческой структуры ГБУЗ ЯО «ЯОКТБ»)

№ п/п	Наименование должности, ответственного лица	Ф.И.О. работника	Дата, подпись
1.	И.о.зам.главного врача по леч.работе	Караганова Е.В.	
2.	Зав.противотуберкулезным диспансером	Райх И.В.	
3.	И.о. зам.главного врача по леч.работе	Кокорина Н.Н.	
4.	И.о.зам.директора по КЭР	Зенченкова А.В.	
5.	Главная медицинская сестра	Ощепкова А.В.	
6.	Заведующий аптекой	Изотова О.В.	
7.	Врач-методист	Атаманчук Е.В.	
8.	Зав.ОМО	Дратцева Т.Н.	
9.	Зав. взр.поликлиническим отделением	Горенкова Н.Ю.	
10.	зав. дет.поликлиническим отделением	Мельникова Е.Г	
11.	Зав. дет.легочно-туберкулезным отд.	Астафьев А.С.	
12.	Зав.детским санаторным отделением	Александрова Т.С.	
13.	Зав.1отделением легочного туберкулеза	Проскурякова О.В.	
14.	Зав.2отделением легочного туберкулеза	Харченко Е.К.	
15.	Зав.3отделением легочного туберкулеза	Балабина О.Н.	
16.	Зав.4отделением легочного туберкулеза	Хохланов К.Е.	
17.	Зав.5отделением легочного туберкулеза	Шалимов В.В.	
18.	Зав. хирург. Торакальным отделением	Аксенов В.Д.	
19.	Зав.отд.анестезиологии-реанимации	Королев О.Г.	
20.	Зав. клинико-диагност.лабораторией	Таххан АбдулРаззак	
21.	Заведующий отделением эндоскопии	Копылов В.В.	
22.	Заведующий бак. лабораторией	Головочева У.Е.	
23.	Зав.физиотерапевтическим отделением	Ерохина И.В.	
24.	Зав.отд. функциональной диагностики	Шупик Т.В.	
25.	Зав.отделением лучевой диагностики	Низяев Д.А.	
26.	Начальник ИТ иБ	Чернуль С.Ю.	
27.	Начальник АХО	Семёнов А.А.	
28.	Начальник экономич. отдела	Сафронова Ю.Е.	
29.	Начальник по ГО и МР	Бондарев А.О.	
30.	Начальник отдела кадров	Матюшенко Е.В.	
31.	Гл.бухгалтер	Кафтырева Н.В.	